

Legende

- Landkreis
- Gemeinde
- Blattsnitte
- ermitteltes Überschwemmungsgebiet
- festgesetztes Überschwemmungsgebiet

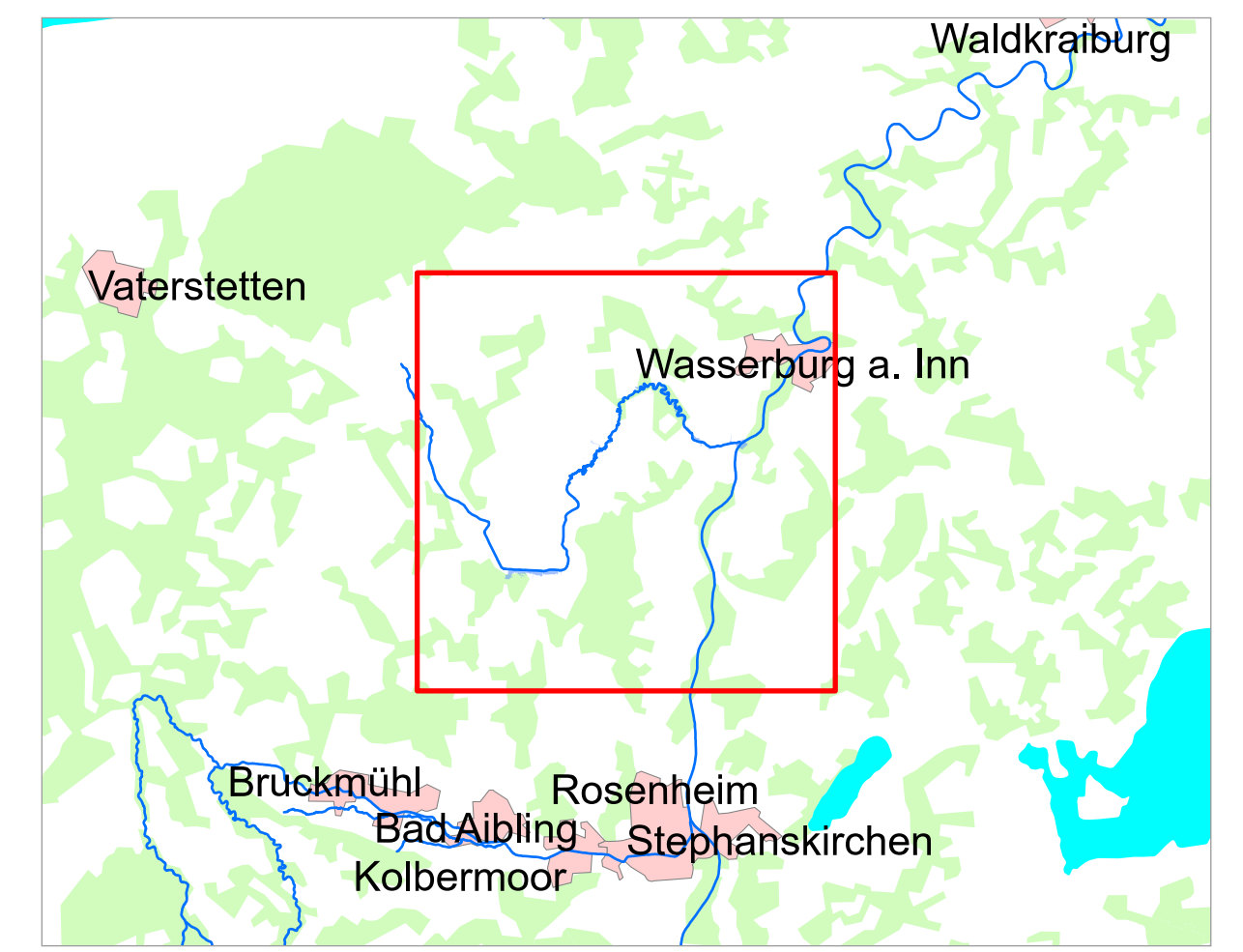

0 500 1.000 2.000 m

Quellen:
 Geobasisdaten: © Bayerische Vermessungsverwaltung 2023
 www.geodaten.bayern.de
 Geofachdaten: Wasserwirtschaftsamt Rosenheim

Vorhaben: Attel, Risikogewässer nach HWRM-RL Festsetzung des Überschwemmungsgebiets	Anlage: 2
Vorhabensträger: Landratsamt Rosenheim	Plan-Nr.: Ü1
Landkreis: Rosenheim	
Gemeinde: Tuntenhäuser, Pfaffing, Ramerberg, Edling, Wasserburg am Inn	
Maßstab: 1 : 25.000	Ausgabe vom: 16.08.2023
Übersichtskarte	Ersatz für: Ursp.: 16.08.2023
Wasserwirtschaftsamt Rosenheim	
Entwurfverfasser: gez. Dr.-Ing. Hafner BD	entworfen gezeichnet geprüft Datum, Name 16.08.2023, Wenginger 16.08.2023, Wenginger 16.08.2023, Wenginger