

- ### Legende
- Gewässer
 - ermitteltes Überschwemmungsgebiet
 - festgesetztes Überschwemmungsgebiet
 - Gemeinde
 - Landkreis
 - Flurstück
 - Gebäude
 - betroffene Gebäude

^[1] Die Gewässerfläche selbst ist aus Vereinfachungsgründen schraffiert, gehört aber nicht zum Überschwemmungsgebiet i.S.d. §76 Abs. 1 WHG.

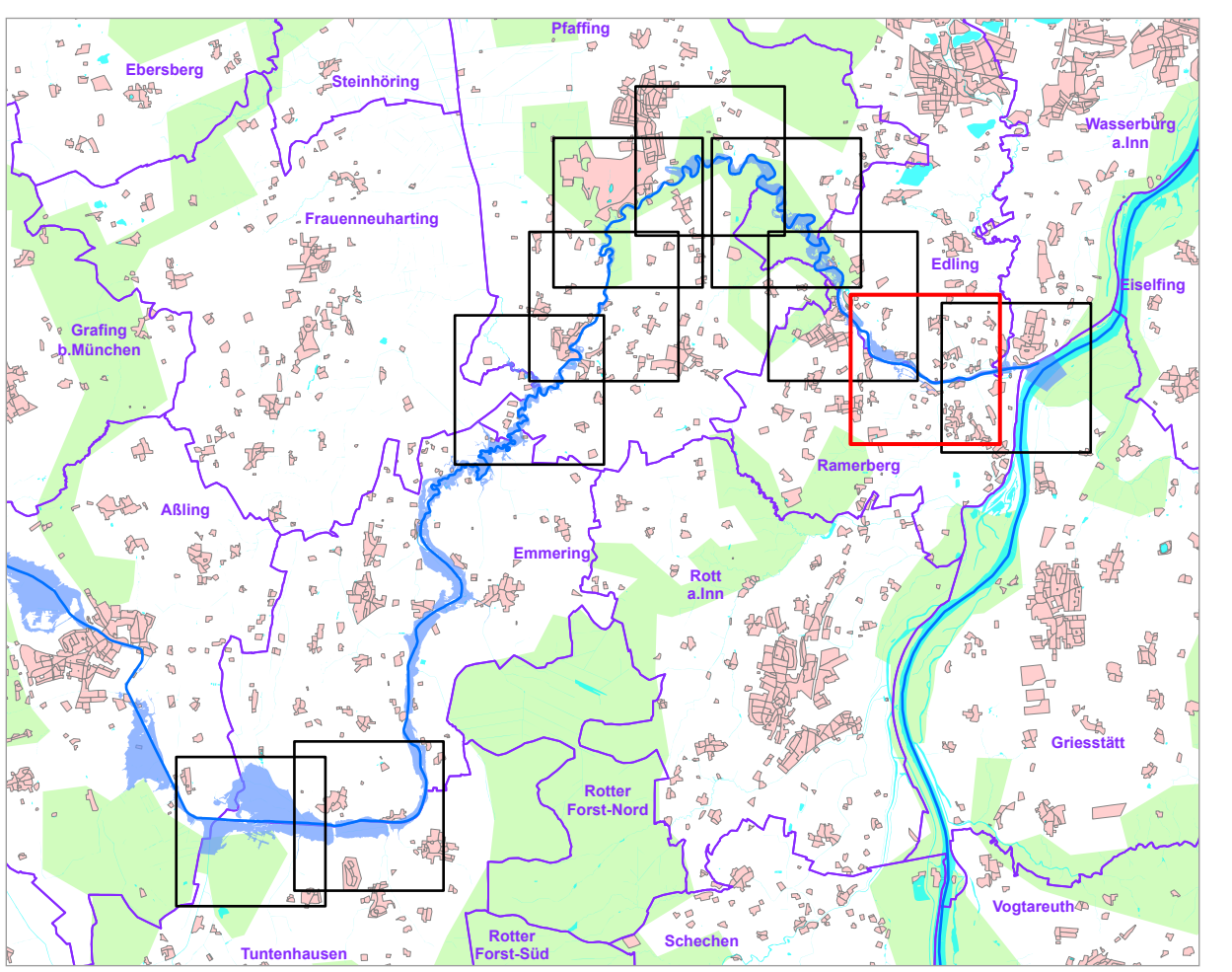

N

Quellen:
 Geobasisdaten: © Bayerische Vermessungsverwaltung 2023
 www.geodaten.bayern.de
 Geofachdaten: Wasserwirtschaftsamt Rosenheim

Vorhaben: **Attel, Risikogewässer nach HWRM-RL**
Festsetzung des Überschwemmungsgebiets

Vorhabensträger: Landratsamt Rosenheim
 Landkreis: Rosenheim
 Gemeinde: Tuntenhäuser, Pfaffing, Ramerberg, Edling, Wasserburg am Inn

Maßstab: **1 : 2.500**

Wasserwirtschaftsamt Rosenheim
 Entwurfsverfasser: gez. Dr.-Ing. Hafner
 Datum: 16.08.2023

Anlage: 3

Plan-Nr.: **K02**

Ausgabe vom: 16.08.2023
 Ersatz für:
 Ursprung:

Datum, Name
 16.08.2023, W. Hagemann
 16.08.2023, W. Hagemann
 16.08.2023, W. Hagemann