

- Legende**
- Gewässer
 - ermitteltes Überschwemmungsgebiet
 - festgesetztes Überschwemmungsgebiet^[1]
 - Gemeinde
 - Landkreis
 - Flurstück
 - Gebäude
 - betroffene Gebäude

^[1] Die Gewässerfläche selbst ist aus Vereinfachungsgründen schraffiert, gehört aber nicht zum Überschwemmungsgebiet i.S.d. §76 Abs. 1 WHG.

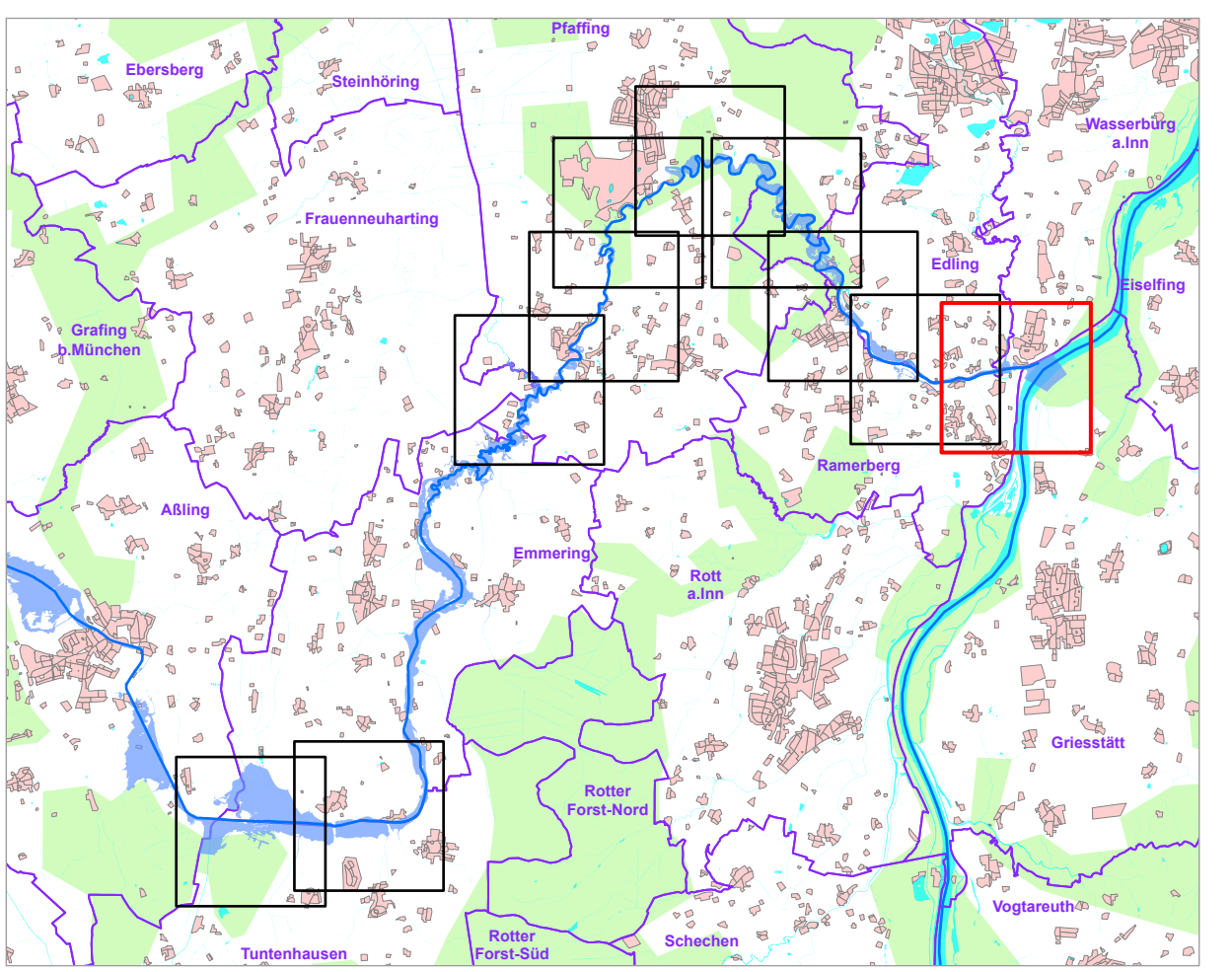

Quellen:
Geobasisdaten: © Bayerische Vermessungsverwaltung 2023
www.geodaten.bayern.de
Geofachdaten: Wasserwirtschaftsamt Rosenheim

Vorhaben: Attel, Risikogewässer nach HWRM-RL Festsetzung des Überschwemmungsgebiets	Anlage: 3
Vorhabensträger: Landratsamt Rosenheim Landkreis: Rosenheim Gemeinde: Tüntenhäuser, Pfaffing, Ramerberg, Edling, Wasserburg am Inn	Plan-Nr.: K01
Maßstab: 1 : 2.500	Ausgabe vom: 16.08.2023
Detailkarte	Ersatz für: Ursprung:
Wasserwirtschaftsamt Rosenheim	
Entwurfverfasser gez. Dr.-Ing. Hafner BD	Datum 16.08.2023 entworfen gezeichnet geprüft
Datum, Name 16.08.2023, W. H. H. H. 16.08.2023, W. H. H. H. 16.08.2023, W. H. H. H.	